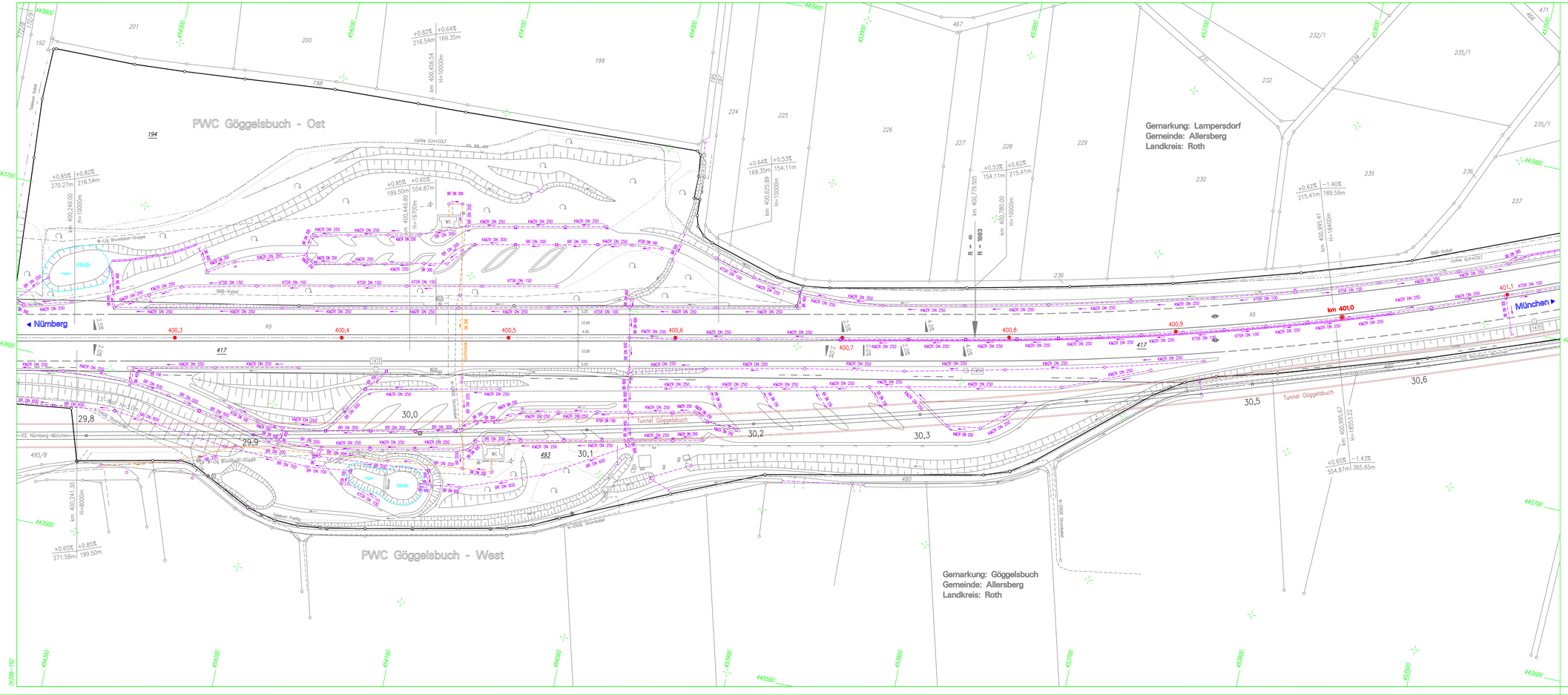

Die komplette Dokumentation der autobahneigenen Kabelanlagen sind im Sachgebiet Elektrotechnik abzufragen.

Im Bereich der ICE-Trasse Nürnberg – Ingolstadt wurden die Bestandspläne der ARGE Los Nord eingefügt !

Die Grenzen östlich der Autobahnachse entsprechen dem derzeitigen Bestand. Die Katastergrenzen westlich der Autobahnachse werden nach Vollzug der Flurbereinigung nachgetragen !

ZEICHENERKLÄRUNG:

- Grenze der BAB
- sonstige Grenze
- Gemarkungsgrenze
- Gemeindegrenze
- km 388,0 BAB-Achse mit Stationsbezeichnung
- BAB-Fahrbahnrand
- Verzögerungs- bzw. Beschleunigungsspur
- Mittelstreifenüberfahrt
- Lärmschutzwand
- Straßenrand
- Weg (unbefestigt)
- Böschung
- Wildschutzzaun
- Entwässerungsmulde
- Grabensohle
- Fernmeldekabel BAB
- PE DN 125 Wasserleitung mit Dimensionierung
- G DN 300 Gasleitung mit Dimensionierung
- 20 kV Stromleitung mit Spannungsangabe
- Telekom
- Lichtwellenleiter
- Nutzungsartengrenze
- WSG LSG Wasserschutzgebiet
- 194/2 Flst.-Nummer (BAB)
- Grenzpunkt
- Schilderbrücke
- Nord 49 Notruftäule
- Prüfschacht (runs)
- Prüfschacht (eckig)
- Muldenelektroaufschacht
- Straßenablaufkasten
- Kabelschranke
- Kabelschachtt
- Stahlmasten
- Betonmast
- Rohrdurchloss
- Schlitzrinne/Bordrinne
- Betonschutzwand
- Gebäude mit Hausnr.
- Mischwald
- 313 Polygonpunkt
- Fahrb.-Querneigung
- Fb.-Tiefpkt./-Hochpkt.
- 6733657 Bauwerksnummer (ASB)
- N_9_B396a Bauwerksname

Nr.	Art der Änderung	Datum	Name	gepr.
1	Änderung des Entwässerungssystems bei km 400,572 West	02.2010	Ing.Büro	Kustner

BAB A9 NÜRNBERG-MÜNCHEN

Entwässerungslageplan Nr. 192

von Betr.-Km 400,2 bis 401,1

Maßstab = 1 : 1000

B

	Datum	Vollzogen durch
bearbeitet	06.08	Ing.-Büro Lars Kustner 91235 Velden
gezeichnet	06.08	
geprüft	06.08	
Reg.-Nr.		

Planbearbeitung:
Ing.-Büro Lars Kustner
91235 Velden
01.07.2008 Kustner

Autobahndirektion Nordbayern
Dienststelle Nürnberg

Till, BOR